

城ヶ島 Bay Marina

〒238-0237 神奈川県三浦市三崎町城ヶ島 337
TEL:046-881-7243FAX:046-880-1240



<https://jogashima.ltd/>

城ヶ島ベイマリーナ
営業のご案内



JOGASHIMA
BAY MARINA

営業のご案内

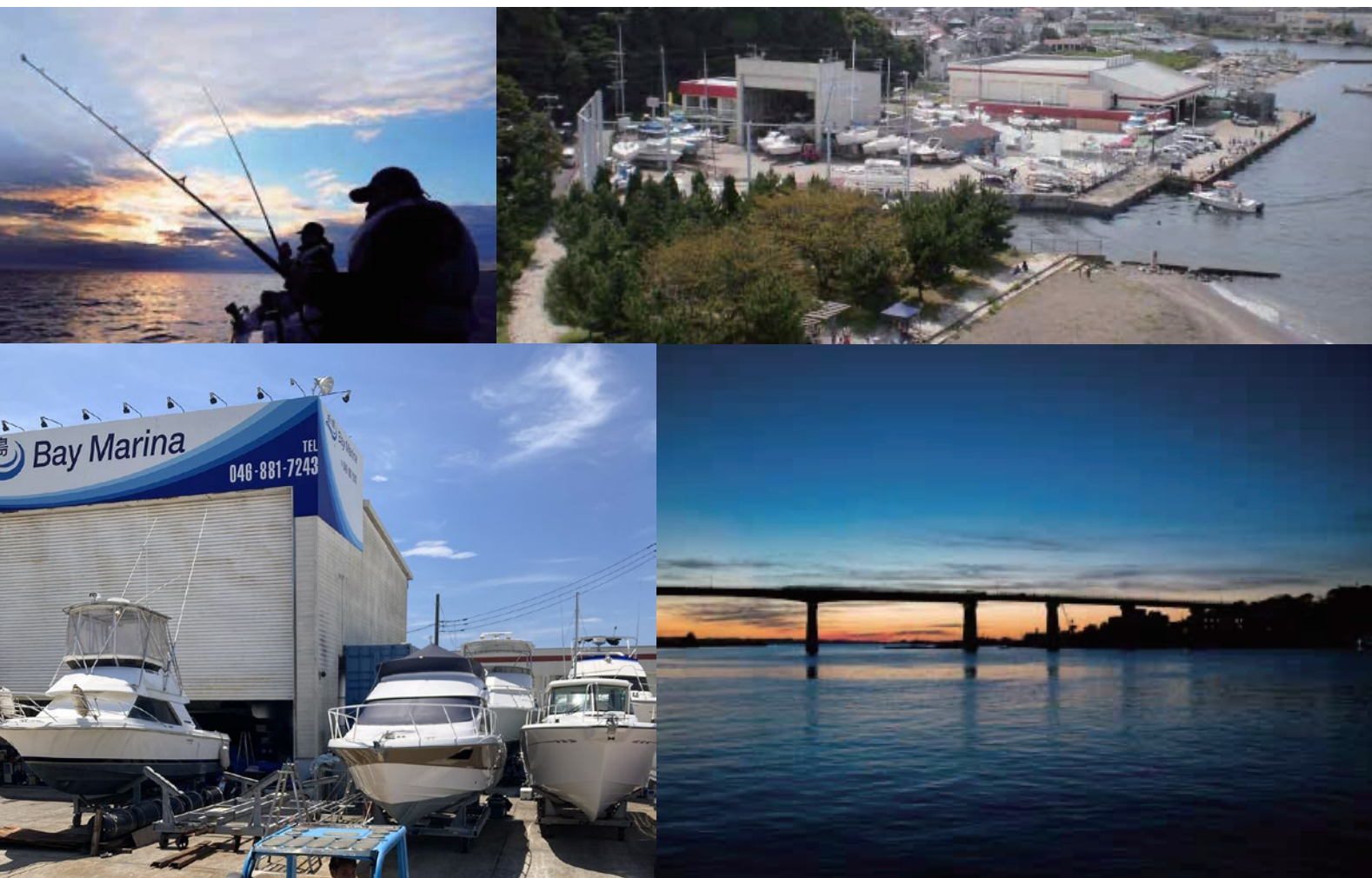

営業時間

【平 日】AM8:30 ～ PM17:30
【土・日・祝日】AM7:30 ～ PM17:30
その他に季節により変更する場合がございます。

定休日

毎週火曜日

給油

お取次をします。都度お知らせ下さい。
(早朝の給油はお取次ぎ出来ません)

上下架

別途作業手数料をいただきます。価格表をご覧ください。

係留

3~4 隻程度の一次係留が可能です。



事業内容

造船業	漁業用船舶、特殊作業船舶、プレジャーボート、各種船舶
修繕、修理	場内艇庫利用船舶、外来艇等機関・船体・航海計器
艤装、改造	機関、航海計器、内装、フィッシングギア、塗装、FRP 工事、カバー類
中古・新艇販売	下取、買取、委託販売、各種メーカー新艇販売
部品、艤装品販売	各メーカー取扱、取寄せ販売
船舶輸出、輸入	中古船舶輸出、各国より輸入販売
船舶検査、登録	J C 旧日本小型船舶検査機構事前整備、検査装備品販売、輸入船舶検査請負 (JG 検査)
艇庫場所提供事業	場内ボートヤード提供事業、場内利用船舶整備等
釣具、釣餌販売	釣具、釣餌販売、氷

施設のご案内

事務所棟	1 階クラブハウス・事務所・トイレ・シャワールーム		
工場	奥行 15m、高さ 15m、40ft 対応	ヤード	各所電源、各所水道
上下架	専用 1 本	移動用作業車	フォークリフト 2 台
レスキューボート	24ft 1 艇、34ft 1 艇	駐車場	専用 20 台先着順《契約者 1 台無料》

① 事務所棟



② 工場



③ ハーバーヤード



④ 一時係留棧橋



⑤ ウインチ小屋



⑥ 駐車場



施設利用規則

マリーナ施設利用者様は下記の事項了承のうえ施設をご利用下さい。

A：入出港について

- 1 入出港、又は下架の制限
天候による出港等の禁止は、ハーバーマスター及びこれに代わる者の指示に従って頂きます。
但し、出航後＜航行・航海中＞は船長の責任となります。
- 2 出港の際は、マリーナ事務所で所定の出港届を提出して下さい。（係留艇に関しても同様）
当日に帰港しない場合、出港届にその旨を記載して下さい。又予定変更により他港に停泊する場合は変更目的地
到着時に入港（到着）後、速やかにその旨を『[城ヶ島 Bay Mari na・事務所 046-881-7243](#)』にご連絡下さい。
当マリーナより出港した船が帰港申告時刻より遅延する場合も同様にご連絡下さい。
上記事項の連絡がない場合『事故発生』とみなし、最寄りの救助機関・海上保安庁等の協力を得て搜索活動を
開始いたします。その場合、これに要した費用は実費で負担して頂くこととなります。
- 3 下架並びに出港の際には、必ず船長の責任において最低でも
[簡易確認＜船舶免許証、法定備品、バッテリー、ドレンプラグ・燃料残量等を点検・確認＞](#)して下さい。
- 4 上下架、施設利用については、ハーバーマスター及びこれに代わる者の指示に従って下さい。
- 5 出入港の際は常に出船優先とし、ハーバーリミット・上下架施設付近は、最徐行で航行して下さい。

ハーバーリミット付近では水上スキー・釣り・遊泳・潜水・水上バイク・ディンギー・ウィンドサーフィン等
マリンスポーツを行うことは禁止します。
- 6 ハーバーリミット内で物を落とされた場合等は安全上ヤード係員又はマリーナフロントにお申し出下さい。
ハーバーリミット内にいる船は海面環境維持のため、以下の項目を厳守して下さい。
①陸上のトイレをご使用ください。 ②油分・洗剤の混じったビルジは船外への放出を禁止します。
- 7 入港（帰港）に際し、上架又は係留を希望する場合は、事前に携帯電話等でマリーナフロントにお申し出下さい。
尚、基本的に係留スペースは御座いません。一時係留のみとなります。
- 8 航行条件（定員・航行区域）及び海事諸法規を遵守し、航行中は漁船・魚網等の付近においては減速し
或いは十分迂回して下さい。
- 9 操船中に第三者の物を損壊した場合、船長は直ちに適切な処置を講ずるとともに、
被害者（漁業被害にあつては被害者の所属する当該漁業協同組合）・所轄海上保安部・警察署およびマリーナに対し、
当該事故について講じた処置を報告して下さい。
- 10 当社マリーナ定休日は当社発行『[営業カレンダー](#)』を参考にして下さい。
定休日の出入港は原則お断り致します。

※①
- 11 営業時間は原則『午前 8:30 ～午後 5:30』です。最終帰港時刻は時期により変わりますのでフロントにてご確認ください。

※①

※① 定休日・営業時間共に季節により変更します。当社発行営業カレンダー（2ヶ月前に以後6ヶ月を記載）をFAX・メール等で告知します。
お問合わせ下さい。また、ホームページ（予定）にも掲載いたします。

B：施設の利用について

- 1 当マリーナ内での営業行為は、お断り致します。但し、事前に届出を行い、当社が許可した場合は
このかぎりではありません。
- 2 ヤード敷地内のバイク・自転車・車等乗り物は、乗り入れは禁止（入場禁止）です。
但し、特別のご事情がお有りの場合は、フロントへご相談下さい。
- 3 他の利用者への迷惑行為は一切禁止します（タトゥー刺青の露出、泥酔、騒音など）
- 4 ゴミは利用者各自お持ち帰り下さい。自販機利用のゴミに関しては自販機付属のゴミ箱をご利用下さい。
- 5 バッテリー・廃油・オイルフィルター・燃料フィルター・粗大ゴミを廃棄する場合は有料となりますので
フロントにて受付をお願いします。
- 6 敷地内に利用者個人所有物の放置は、原則禁止です。船台・艇置場所内での保管・出港中一時保管等は事前に
フロントに申し出て頂き了解を得て下さい。（脚立・水道ホースは除く）
- 7 営業時間外において補機（発電機）・外部スピーカー等の利用により騒音を発生させないで下さい。
- 8 ヤード内においては、花火等の火気を使用しないで下さい。
- 9 場内に燃料等の火気の持ち込みは禁止します。給油等は当社指定業者へお申し付け下さい。
- 10 ご自身で修理や作業を行う場合は必ずフロントまでご報告下さい。工具の貸出は基本しておりません。
- 11 改造・修理等の入場は当社指定業者のみとさせていただきます。ご用命はフロントへお申し出下さい。
- 12 他業者が作業をする場合は入場料金を頂戴いたします。
- 13 駐車場は数に限りがあります。ゲストの利用に関しては最寄りの県営有料駐車場を 2: 利用下さい。
※尚、会員様本人での利用であってもスペースがない場合はゲスト同様となります。
先着順とさせていただきます。また、駐車場内での事故・盗難は当方では関知致しません。
- 14 ゲストが施設を利用する場合は、駐車場並びに、ヤード内・マリーナ内共に利用制限が個々にございます。
スタッフの指示に従って頂く事となります。（ゲストの管理は会員様の責任においてお願いします）
- 15 艇の保管位置については作業の都合上、こちらの指定する場所といたします。
- 16 船台は、施設・作業上、当社指定の物をご利用頂きます。
また車輪破損など施設に影響を及ぼす場合は修理指示に従っていただきます。
- 17 本紙『施設利用規則』に定めない事項が生じた場合は、原則ハーバーマスターの指示に従って下さい。
但し、要望・疑義等が生じた場合は、双方誠意をもって協議し、法規・慣行に従って処理させていただきます。

帰港のご案内

帰港の際は、指定の航行エリアよりご連絡下さい。迅速に対応が出来る様、
上架の準備・待ち船がある場合の順番状況等をお知らせ致します。

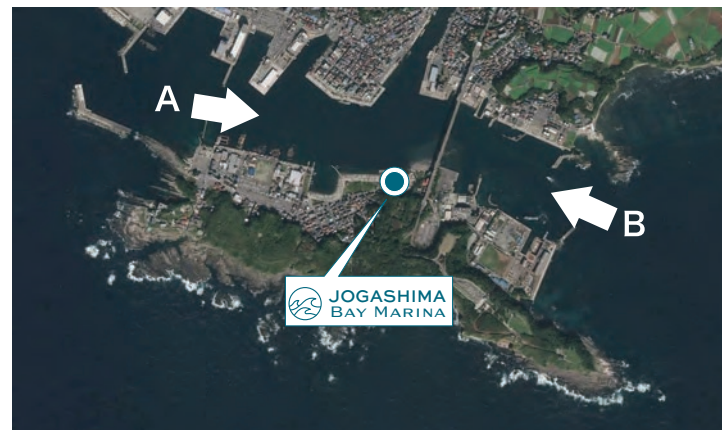

A. 相模湾側よりの帰港

うらり棧橋手前でフロントへ携帯電話連絡をお願いします。

B. 東京湾側よりの帰港

防波堤手前緑ブイ付近でフロントへ携帯電話連絡をお願いします。

三崎港の東西に設けたポイントよりご連絡頂いた
順番にて、船台等を準備しお待ちします。目安として
3~5 分以内でのマリーナ到着を想定しています。



入会金

只今、新規こ入会者様入会金免除キャンペーン実施中！※予告なく終了する場合がございます

年会費

1 年分が入会金となります。 ※脱会の際の入会金返金に関して、入会金は、保証金とは違います。返金は致しません。<詳細は、入会契約書をご覧ください。>



年会費

当マリーナでは実測長を採用しております

船の全長	査定基準メートル	年会費	施設料	消費税	年間計	上下架料金
6m 未満	20 feet	360,000	39,600	39,960	439,560	[往復] 3,300 [予約] 2,750
7m 未満	23 feet	480,000	52,800	53,280	586,080	
8m 未満	26 feet	640,000	70,400	71,040	781,440	[往復] 5,500 [予約] 4,400
9m 未満	29 feet	720,000	79,200	79,920	879,120	
10m 未満	32 feet	900,000	99,000	99,900	1,098,900	
11m 未満	36 feet	1,050,000	115,500	116,550	1,282,050	
12m 未満	39 feet	1,200,000	132,000	133,200	1,465,200	[往復] 7,700 [予約] 6,600
13m 未満	42 feet	1,350,000	270,000	162,000	1,782,000	
14m 未満	45 feet	1,600,000	352,000	195,200	2,147,200	

年会費に関しての重要事項

①年会費は、1 年分一括支払いとなります。

②年会費は、全額前納となります。< 毎年 3 月>

③期間途中解約の場合は、期間内残月差額（日割等）は返金となりません。年度末解約・脱会となります。

④期間中、乗換により登録船舶のサイズ変更は大きく変わった場合のみ差額を月割りで頂きます。※月半数日より翌月扱い

⑤年会費基準『船の全長』は船舶検査証書記載の『総トン数又は船舶の長さ』を採用します。

⑥船台は、作業の都合上当社指定の物とさせていただきます。 ※持込みの際は別途改造費用が掛る場合がございます。

⑦記載の年会費は予告なく変更する場合がございます。

※記載 feet は、目安とお考えください。

※入会の際には、別途登録手数料がかかります。

入会に必要な実習

当マリーナは、安全・快適なマリンライフを楽しんで頂くために、近隣海域のローカルルールを尊重しています。

したがいまして、入会時には海況・海域に関しての海洋実習を必ず受けて頂きます。また、メカニカルトラブル防止の為に初めて乗換等の際には受講して頂ける様、メンテナンス実習もご用意しています。

※実習費用：海洋実習・メンテナンス実習共に基本料金 15,000~

※各実習は船舶により異なる場合がございます。



上下架料金

船の全長	査定基準メートル	料金 (税込)	予約割引	予約料金 (税込)	予約航海割引詳細
6m 未満	20 feet	3,300	割引額 -550	2,750	
7m 未満	23 feet	5,500	割引額 -1,100	4,400	
8m 未満	26 feet	5,500	割引額 -1100	4,400	
9m 未満	29 feet	5,500	割引額 -1,100	4,400	
10m 未満	32 feet	7,700	割引額 -1,100	6,600	
11m 未満	36 feet	7,700	割引額 -1,100	6,600	
12m 未満	39 feet	7,700	割引額 -1,100	6,600	
13m 未満	42 feet	8,800	割引額 -1,100	7,700	
14m 未満	45 feet	8,800	割引額 -1,100	7,700	

【予約方法】①当社指定『出港届』<航海予定表>に、ご予定を記載の上 FAX によるご予約 ②予約受付電話によるご予約※ ③専用メールによるご予約

※この場合は『出港届』<航海予定表>記載内容を告知して頂きます。



フィットインサービス

当スタッフによる下架作業

船の全長	料金 (税込)	
6m 未満	3,300	※フィットアウトサービス< 当スタッフによる上架>は使用後のメンテナンスの関係上行っていません。
6m~9m 未満	5,500	
9m~	7,700	

フィットインサービス受注諸条件

※事前の打合せが必要です。

①当該船舶の入水前準備 ②搭載備品

③機関・燃料・航行機器不具合チェック ④係留備品チェック等

【重要事項】

フィットイン後の係留に関しては当社は関知致しません。引き波による当該船舶の破損・浸水又は、係留ロープの解け・断裂・搭載備品の紛失等は当社としましては関知致しません。フィットインは下架作業のみとご理解下さい。



営業のご案内

最多会員数 100 名、陸置き艇数 100 名、最大 14m・45feet まで入会可能

※海上係留はございません。

マリーナ施設

・事務所棟・専用冷凍庫< 餌・氷用>・バーベキューテラス・レスキューボート・シャワー更衣室< 男女>

・会員専用駐車場 20 台

※施設は告知せず変更する場合がございます。

	会員	船長・クルー	ビジター	
駐車場	1 台・無料	550	1,100	会員様 2 台目よりはビジター扱いとなります。
シャワー	無料	200	200	会員様、一等親のご家族は会員扱いとし無料です。

サービス商品

全ての商品は、予約が必要です。尚、お受け出来ない場合もございます。

小型船舶操縦士免許教習				※ご相談下さい※
海洋実習〈船長教習〉	1 名派遣 4 時間	33,000		①操船技箭（航行・離着岸） ②航海技術（アンカーリング・気象）
海洋実習〈船釣入門〉	1 名派遣 4 時間	33,000~		プラス実費となります。
海洋実習〈海域実習〉	1 名派遣 2 時間	16,500~		初回出港又はご要望がございましたら受講可能です。船舶の大きさで価格が変わる場合がございます。
海洋実習〈メンテナンス実習〉		16,500~		船舶種類・機器・大きさで価格が変わる場合がございます。
クルー派遣	1 名派遣 8 時間	33,000		
船舶検査代行	立会費用のみ	19,800~		
バッテリー充電	1 回約 8 時間	1,650		
船体クリーニング	A コース	1feet	1,100~	水垢取り・簡易ワックス 箇所：ハル・パウデッキ・スターンデッキ
	B コース	1feet	3,300~	水垢取り・ポリッシャー磨き・ワックス仕上げ 箇所：上記 同
	C コース	1feet	5,500~	水垢取り・ポリッシャー磨き・ポリマー仕上げ 箇所：上記 同
※基準はメーカー記載の feet となります。	D コース		27,500~	錆落とし・油落とし・清掃後のグリス UP 箇所：エンジンルーム清掃
冬季整備	A コース	工賃のみ	27,500~	対象：船外機船 塩抜き・エンジンオイル、エレメント交換、バッテリー充電
	B コース	工賃のみ	38,500~	対象：船外機船 A コース+点火プラグ交換・燃料フィルター清掃 or 交換・キャブレタークリーナーケミカル使用内部清掃・アーノード（亜鉛）交換
	C コース	工賃のみ	33,000~	対象：船内機 <Diesel> 塩抜き・エンジンオイル、エレメント交換、バッテリー充電
	D コース	工賃のみ	44,000~	対象：船内機 <Diesel>C コース+アーノード（亜鉛）交換・燃料フィルター清掃 or 交換
※各コースは交換部品オイル等別途料金がかかります。又、エンジンの馬力により料金が異なりますのでご相談下さい。	E コース		22,000~	船台整備 錆落とし・防錆塗装・車輪オイル浸け



外来対象商品

外来船上下架料金 | 6m 未満：11,000 | 6m~9m：16,500 | 9m~：22,000 |

外来・臨時利用には事前の打ち合わせが必要となります。

また、敷地内（ヤード）は、当社指定の契約業者以外は入場できません。

工場内の利用・重機・機器の利用にはヤード利用料等とは別に、追加料金がかかります。

※利用料に関しては事前にお見積りを致します。お気軽にお問合せ下さい。



臨時ヤード使用料金

外来艇の臨時利用・レンタル船台のご利用には、事前の打合せ等のご相談が必要です。シーズン利用の季節契約も承ります。但し、先着順とさせていただきます。

船の全長	6m 未満	7m 未満	8m 未満	9m 未満	10m 未満	11m 未満	12m 未満	13m 未満	14m 未満
料 金	¥ 66,000	¥ 77,000	¥ 88,000	¥ 99,000	¥ 110,000	¥ 121,000	¥ 132,000	¥ 143,000	¥ 154,000
(税込)	¥ 3,300	¥ 4,400	¥ 5,500	¥ 6,600	¥ 7,700	¥ 8,800	¥ 9,900	¥ 11,000	¥ 12,100
レンタル船台	小船台	中船台			大船台				
料 金	¥ 44,000	¥ 77,000			¥ 88,000				
(税込)	¥ 3,300	¥ 4,400			¥ 6,600				